

LIKEPKH

Literasi Kemampuan Penerima Program Keluarga Harapan



PETUNJUK TEKNIS APLIKASI LIKE PKH

A. Latar Belakang

Undang-undang Nomor 23 Tahun 2014 Tentang Pemerintahan Daerah mengamanatkan Pemerintah Daerah dapat melakukan inovasi untuk peningkatan kinerja penyelenggaraan pemerintahan daerah. Inovasi daerah berdasarkan Peraturan Pemerintah Nomor 38 Tahun 2017 adalah semua bentuk pembaharuan dalam penyelenggaraan pemerintahan daerah dan penilaian terhadap penerapan hasil inovasi daerah untuk memberikan penghargaan dan/atau insentif kepada Pemerintah Daerah. Peraturan Pemerintah ini membuka kesempatan bagi daerah untuk berkreasi dan menciptakan terobosan baru (inovasi). Penilaian inovasi daerah ini merupakan proses penilaian terhadap semua bentuk inovasi daerah menggunakan indikator indeks inovasi daerah. Lebih lanjut tentang penilaian dan pemberian penghargaan dan/atau insentif inovasi daerah dijelaskan di Permendagri Nomor 104 Tahun 2018. Peraturan Menteri Sosial Nomor 9 Tahun 2018 Standar Teknis Pelayanan Dasar pada Standar Pelayanan Minimal Bidang Sosial di Daerah Provinsi dan di Daerah Kabupaten/Kota Peraturan Menteri Sosial Nomor 1 Tahun 2018 Tentang Program Keluarga Harapan

B. Permasalahan

Penanggulangan kemiskinan merupakan salah satu isu strategis dan prioritas pembangunan nasional. Pemerintah Pusat dan Daerah juga telah berpartisipasi dalam program perlindungan sosial dan percepatan penanggulangan kemiskinan. Meskipun berbagai upaya telah dilakukan untuk menurunkan tingkat kemiskinan dan kerentanan, jumlah penduduk miskin dan rentan miskin masih tetap tinggi. Masyarakat yang memiliki tingkat kesadaran dan pengetahuan yang rendah cenderung memiliki kesamaan, yakni mereka mematok bahwa kondisi kemiskinan padanya tidak dapat lagi dirubah, dan tidak memanfaatkan potensi potensi yang ada di sekitar mereka. Data layanan Program Keluarga Harapan tahun 2022 berjumlah 3262 Keluarga Penerima Manfaat, tersebar di 154 Desa dan 3 Kelurahan di 8 Kecamatan di Kabupaten Balangan. Kurun beberapa tahun semenjak bantuan PKH di luncurkan di Kabupaten balangan, cenderung graduasi atau penghentian bantuan PKH karena KPM sudah dinyatakan masuk ke kondisi sejahtera sangat berjalan lambat. Sejak tahun 2022 mulai di laksanakan penyuluhan

Penyuluhan layanan yang diberikan kemasyarakat, masih berbasis konvensional, secara tatap muka dan tak kalah lagi keterbatasan sumber daya yang tersedia sehingga masih belum optimalnya penyuluhan yang bisa di dapatkan oleh Kelompok KPM PKH. Dari 5 modul yang disiapkan untuk 3262 Keluarga PKH Balangan, Pendampingan penyuluhan modul tersebut pada tahun 2022 hanya bisa di capai 31%.

C. TUJUAN

Kabupaten Balangan sebaga salah satu daerah yang berdekatan dengan Ibu Kota Negara (IKN) dan ikut serta pula dalam percepatan pembangunan nasional. Pemerintah perlu lebih dalam mengidentifikasi permasalahan sosial yang ada di masyarakat sekaligus mampu memberikan solusi layanan yang dibutuhkan. Dinas Sosial mencoba menjalankan sebuah pelaksanaan program jaminan dan bantuan sosial tepat sasaran, pemenuhan kebutuhan dasar serta perluasan akses. Beberapa program perlindungan sosial yang dilaksanakan untuk mendukung upaya pelaksanaan program jaminan dan bantuan sosial tepat sasaran

Prioritas nasional penanggulangan kemiskinan menitik beratkan pada percepatan penurunan tingkat kemiskinan dan pertumbuhan yang merata bagi 40% penduduk berpendapatan rendah berdasarkan Basis Data Terpadu (BDT).

Dinas Sosial Kabupaten Balangan menganalisis tentang hambatan yang dihadapi oleh keluarga prasejahtera dalam meningkatkan kualitas hidup, ternyata diantaranya yang paling mendasar adalah literasi dalam membaca sumber sumber potensi pemberdayaan ada disekitarnya.

LIKE-PKH (Literasi Kemampuan Penerima Program Keluarga Harapan) sebuah strategi peningkatan sumberdaya keluarga pra sejahtera Pemerataan dan Penanggulangan Kemiskinan. ini diharapkan dapat membantu pencapaian tujuan pembangunan berkelanjutan.

D. Petunjuk Teknis

1. Sorot barcode atau buka aplikasi Like – PKH di <https://bit.ly/LIKE-PKH>

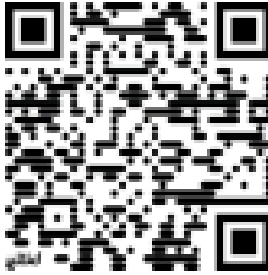

2. selanjutnya download aplikasi tersebut



3. Setelah didownload maka aplikasi sudah masuk ke dalam handphone kita

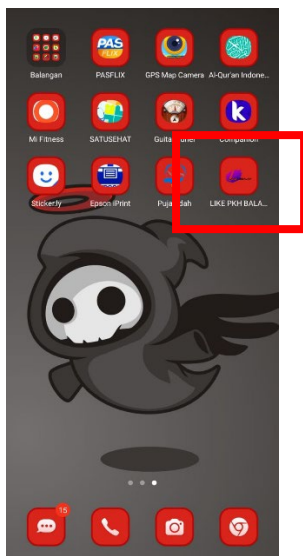

4. Setelah kita buka aplikasinya, maka aplikasi LIKE – PKH sudah dapat dipakai

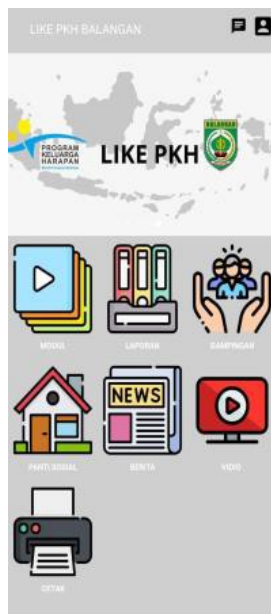

Ada beberapa fitur aplikasi Like PKH yakni :

- a. Modul
 - b. Laporan
 - c. Dampingan
 - d. Panti Sosial
 - e. Berita
 - f. Video
 - g. Cetak
5. Setiap fitur memiliki fungsi masing – masing seperti modul panduan untuk keluarga penerima manfaat bantuan PKH Dimana modul tersebut berisi panduan – panduan untuk penerima bantuan PKH



6. Terdapat juga fitur pantia sosial untuk pendaftaran pantia sosial yang sesuai.
Ada pantia sosial remaja dan pantia sosial disabilitas

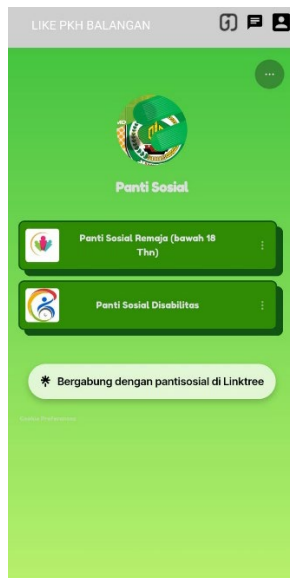

7. Juga terdapat fitur video seperti ekonomi, Kesehatan dan gizi, kesejahteraan sosial, Pendidikan dan perlindungan anak

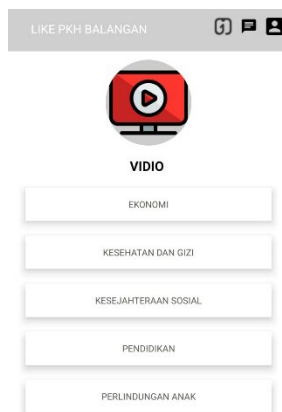

8. Terdapat fitur cetak yang digunakan untuk mencetak data penerima PKH

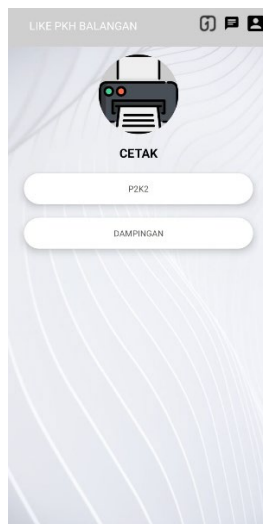

E. MANFAAT

LIKE-PKH (Literasi Kemampuan Penerima Program Keluarga Harapan) ini diadakan untuk meningkatkan pengetahuan dan pemahaman tentang pentingnya pengasuhan dan pendidikan anak, kesehatan, pengelolaan keuangan, perlindungan anak, dan kesejahteraan sosial agar mendorong perubahan perilaku masyarakat ke arah yang lebih baik lagi