

## Pedoman Teknis Inovasi Gelisah Si Dara Manis

1. Pedoman teknis dapat diakses melalui web dengan alamat

<https://upload.balangkab.go.id/files/juknis-inovasi/juknis%20GELISAH%20SI%20DARA%20MANIS.pdf>

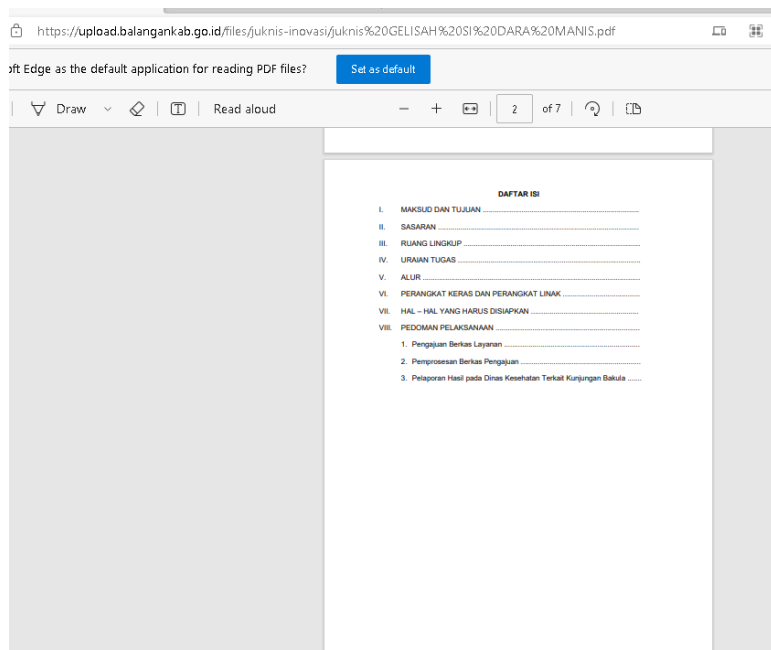

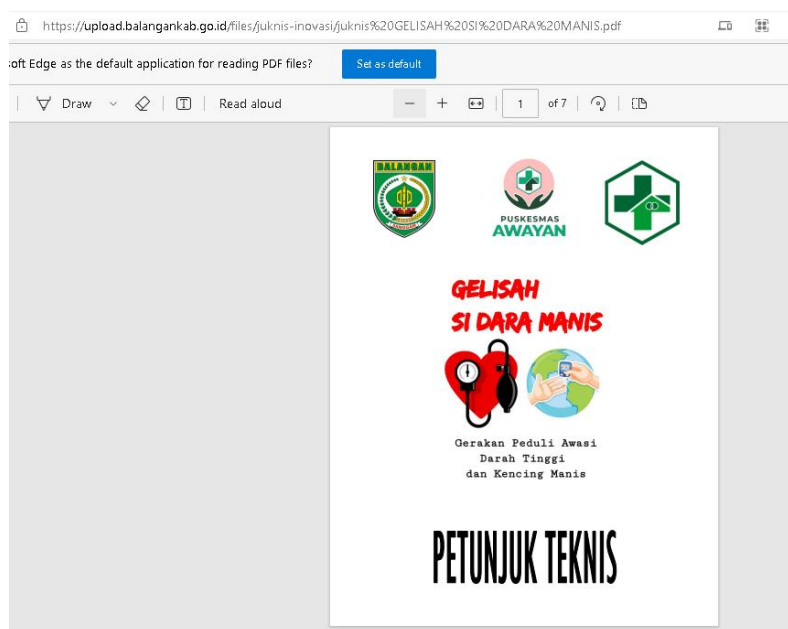

# **GELISAH SI DARAH MANIS**



Gerakan Peduli Awasi  
Darah Tinggi  
dan Kencing Manis

# PETUNJUK TEKNIS

## DAFTAR ISI

I.	MAKSUD DAN TUJUAN .....
II.	SASARAN .....
III.	RUANG LINGKUP .....
IV.	URAIAN TUGAS .....
V.	ALUR .....
VI.	PERANGKAT KERAS DAN PERANGKAT LINAK .....
VII.	HAL – HAL YANG HARUS DISIAPKAN .....
VIII.	PEDOMAN PELAKSANAAN .....
	1. Pengajuan Berkas Layanan .....
	2. Pemrosesan Berkas Pengajuan .....
	3. Pelaporan Hasil pada Dinas Kesehatan Terkait Kunjungan Bakula .....

## I. MAKSUD DAN TUJUAN

1. Maksud diselenggarakan kegiatan **Gerakan Peduli Awasi Darah Tinggi dan Kencing Manis atau di singkat Gelisah si Dara Manis** adalah untuk meningkatkan kualitas pelayanan kesehatan bagi penderita Darah Tinggi dan Kencing Manis di Kecamatan Awayan Kabupaten Balangan .
2. Tujuan kegiatan sebagaimana dimaksud pada angka satu adalah dalam rangka .Meningkatkan kemandirian penderita Darah Tinggi dan Kencing Manis untuk berobat secara teratur. Peningkatan pelayanan penderita Darah Tinggi dan Kencing Manis untuk mendukung SPM di Kabupaten Balangan

## II. SASARAN

- Penderita Darah Tinggi / Hipertensi
- Penderita Kencing Manis / Diabetes Mellitus

## III. RUANG LINGKUP

Lingkup Kegiatan **Gelisah si Dara Manis** meliputi :

1. Penyiapan Data Sasaran
2. Penyiapan Operator / Petugas
3. Pelayanan Asuhan Medis dan Asuhan Keperawatan
4. Pemberian Kartu Pantau **Gelisah si Dara Manis**
5. Pencatatan Pelaporan Hasil Anamnesa dan Pengkajian Pasien Fisik
6. Pelaksanaan Intervensi Terhadap Pasien dan Rencana Tindak Lanjut pada Pasien tersebut
7. Pelaporan pada Dinas Kesehatan Setiap Bulan melalui SPM 2023

## IV. URAIAN TUGAS

1. Aktor Inovasi / Jejaring Inovasi
  - a. Memberikan arahan , kebijakan umum pelaksanaan Inovasi **Gelisah si Dara Manis**
  - b. Melakukan sosialisasi tentang **Gelisah si Dara Manis**
  - c. Melakukan monitoring dan evaluasi secara berkala pelaksanaan Inovasi **Gelisah si Dara Manis**
  - d. Menyelesaikan permasalahan- permasalahan yang timbul dalam pelaksanaan inovasi **Gelisah si Dara Manis**
2. Tim Pengelola / Pelaksana Inovasi :
  - a. Melayani konsumen ( masyarakat ) yang menderita Darah Tinggi dan Kencing Mansi dengan sopan, ramah, dan profesional ;
  - b. Memberikan informasi kepada masyarakat berkenaan dengan layanan **Gelisah si Dara Manis** secara umum dan khususnya layanan yang sedang ditangani ;

- c. Melakukan verifikasi awal terhadap sasaran dan segera menginformasi kepada pengelola jika ada data sasaran yang memiliki riwayat Darah Tinggi dan Kencing Manis yang layak mendapat Kartu Pantau **Gelisah si Dara Manis** ;
- d. Melakukan anamnesa dan pengkajian fisik pada sasaran **Gelisah si Dara Manis** ;
- e. Melaksanakan Intervensi sesuai masalah sasaran dan merencanakan tindak lanjut ;
- f. Mengevaluasi hasil dari layanan **Gelisah si Dara Manis** ;
- g. Membagikan survey kepuasan masyarakat tentang layanan **Gelisah si Dara Manis** ;
- h. Melaporkan kepada atasan jika ada permasalahan terkait pelaksanaan Inovasi ;

## V. ALUR

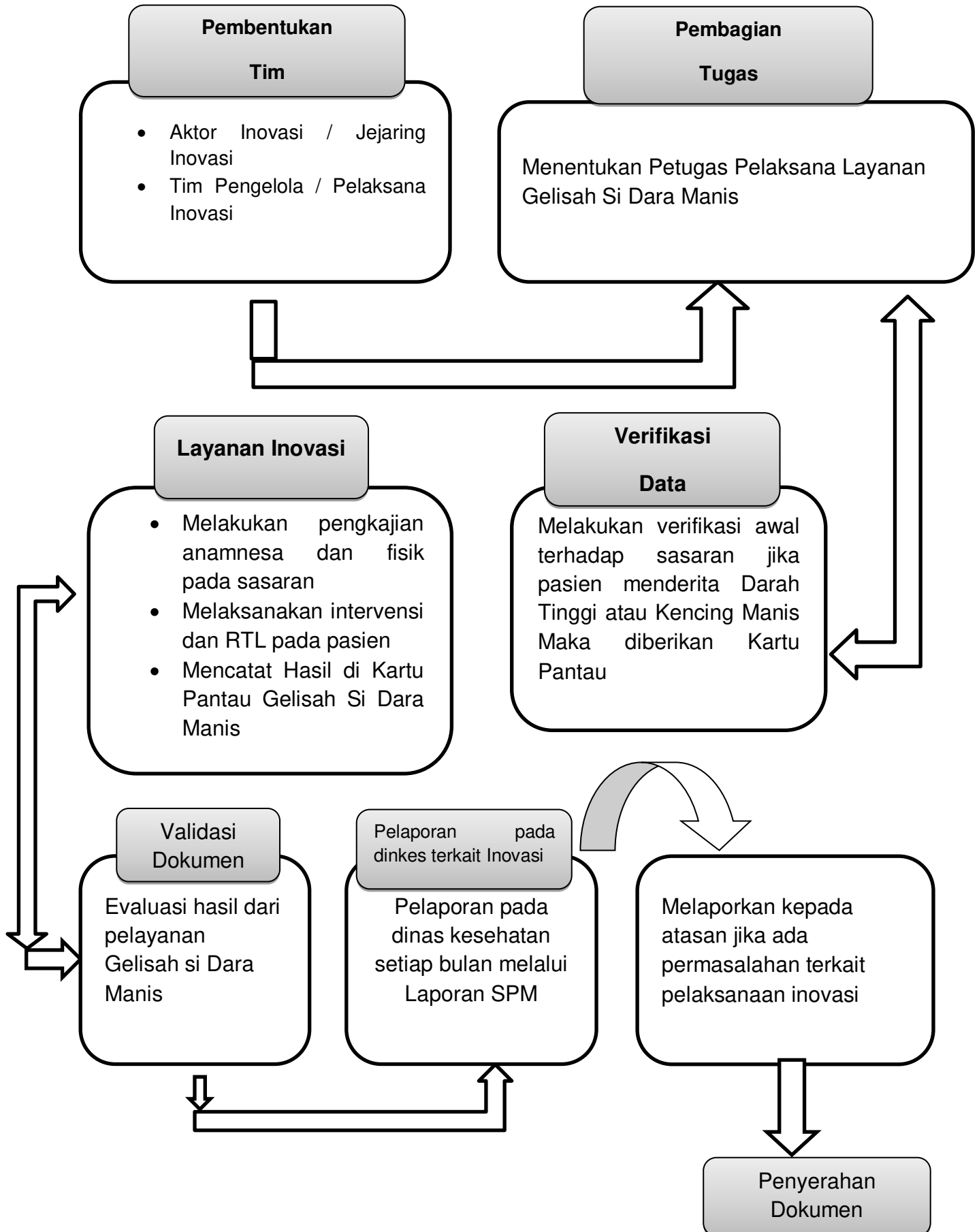

## VI. PERANGKAT KERAS DAN PERANGKAT LUNAK

perangkat keras dan perangkat lunak yang harus disiapkan dalam pelaksanaan kegiatan :

### 1. Layanan online

Perangkat Lunak

- Aplikasi Whats App

Perangkat Keras

- Smartphone
- Personal Komputer
- Printer Canon 2700 / Brother
- Kertas F4
- Tinta Printer
- Buku Besar

## VII. HAL-HAL YANG HARUS DISIAPKAN

Agar program pelayanan kunjungan Bakula secara dapat berjalan maksimal , beberapa hal yang harus disiapkan :

### 1. Aktor Inovasi / Jejaring Inovasi

Aktor Inovasi / Jejaring Inovasi harus menyiapkan hal-hal sebagai berikut :

- a. Menyiapkan sarana dan prasarana layanan online / offline ;
- b. Menyiapkan tenaga pelaksana inovasi **Gelisah si Dara Manis**
- c. Mensosialisasikan layanan **Gelisah si Dara Manis** kepada masyarakat melalui Poster / Info Grafis maupun Media Sosial (WA dan Facebook) ;
- d. Melakukan monitoring dan evaluasi pelaksanaan layanan **Gelisah si Dara Manis** ;

### 2. Tim Pengelola / Pelaksana Inovasi

Tim Pengelola / Pelaksana Inovasi harus menyiapkan hal-hal sebagai berikut :

- a. Memastikan Tim Pelaksana Inovasi siap digunakan untuk layanan **Gelisah si Dara Manis**
- b. Melayani masyarakat yang memiliki penyakit Darah Tinggi dan Kencing Manis sebagai sarana layanan **Gelisah si Dara Manis**

## VIII. PEDOMAN PELAKSANAAN

### 1. Pengajuan Berkas Layanan

Pelaksanaan layanan **Gelisah si Dara Manis** perlu memperhatikan hal-hal sebagai berikut :

- a. Petugas layanan wajib melakukan pengecekan sasaran layanan setiap hari kerja pada jam kerja ;
- b. Petugas layanan wajib memberikan pelayanan prima kepada masyarakat dengan santun dan profesional ;

- c. Petugas layanan wajib memberikan penjelasan kepada masyarakat terkait layanan **Gelisah si Dara Manis** ;
- d. Petugas layanan melakukan verifikasi awal terhadap kelengkapan berkas data sasaran seperti : KTP / BPJS ataupun layak / tidaknya masyarakat untuk dilakukan layanan **Gelisah si Dara Manis**
- e. Petugas layanan meneruskan berkas pengajuan yang sudah lengkap kepada tim **Gelisah si Dara Manis** untuk diproses ;
- f. Petugas layanan menginformasikan kepada masyarakat / sasaran memiliki penyakit Darah Tinggi dan Kencing Manis untuk rencana tindak lanjut terhadap sasaran ;

## 2. Pemrosesan Layanan Pengajuan

Pelaksanaan pemrosesan berkas pengajuan perlu memperhatikan hal sebagai berikut :

- a. Petugas **Gelisah si Dara Manis** melakukan verifikasi identitas pasien seperti KTP dan BPJS sasaran ;
- b. Petugas **Gelisah si Dara Manis** melakukan anamnesa dan pengkajian fisik secara subjektif dan objektif pada sasaran **Gelisah si Dara Manis** layak mendapat kartu pantau atau melanjutkan intervensi bagi penerima layanan yang sudah memiliki kartu ;
- c. Petugas **Gelisah si Dara Manis** memberikan intervensi terhadap masalah yang ditemukan pada sasaran ;
- d. Tim petugas **Gelisah si Dara Manis** melakukan evaluasi dan Rencana tindak lanjut pada sasaran ;

## 3. Pelaporan Hasil pada Dinas Kesehatan Terkait Gelisah si Dara Manis

Pelaksanaan pelaporan dokumen hasil **Gelisah si Dara Manis** perlu memperhatikan hal sebagai berikut :

- 1. Operator layanan menginformasikan kepada sasaran bahwa berkas layanan **Gelisah si Dara Manis** sudah selesai ;
- 2. Operator layanan mengarahkan obat untuk sasaran ;
- 3. Bagi masyarakat yang menginginkan layanan **Gelisah si Dara Manis** , layanan dapat menghubungi whats app Admin **Gelisah si Dara Manis** ;
- 4. Pelaporan dan pencatatan hasil dikirimkan ke dinas kesehatan dalam bentuk laporan SPM setiap bulannya ;